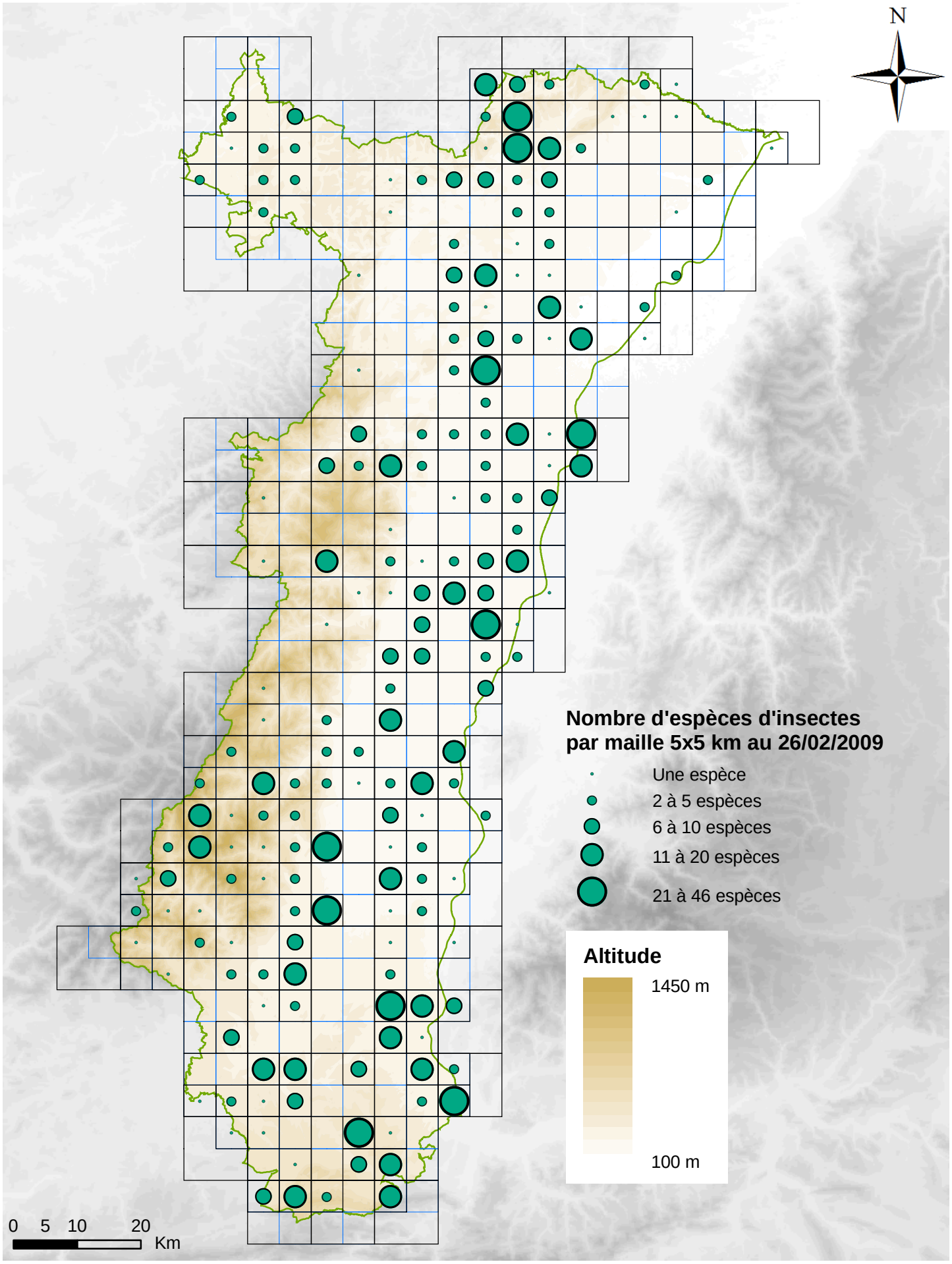Carte de répartition des insectes d'Alsace
- Saisies réalisées au 26/02/2009 -